작은 투자, 큰 성과.

우리의 전문 기술과 뛰어난 제품들 그리고 완벽한 서비스로 이루어진
고유한 조합으로 연삭 공정을 최적화하세요.

더 나은 연삭을 경험하세요.

우리는 항상 장비, 공구 그리고 연삭유를 분리될 수 없는 하나로 봅니다.
이것을 통해 우리는 연삭 공정을 최적화하고 안정적으로 유지하며 발생되는 문제를 신속하게 해결할 수 있습니다.

측정 가능한 가치

금속 가공유는 필요악이 아니라 생산 비용 절감과
연삭 공정 개선을 위한 강력한 지렛대라는 것을 보여드리겠습니다

생산성 향상, 경제적 효율성, 공정 안정성은 연삭유의
선택과 품질을 좌우하는 중요한 한 요소입니다.

검증된 솔루션

연삭유를 개발할 때 저희는 장비, 공구, 필터 제조업체는 물론
대학 및 전문 기관과도 긴밀히 협력합니다.

이를 통해 장비, 공구, 연삭유가 최대한 호환되도록 할 수 있습니다.
그리고 사용자는 연삭 공정의 잠재력을 최대한 활용할 수 있다는
확신을 가질 수 있게 됩니다

Blasogrind

미네랄 오일 및 GTL(gas to liquid) 기술이 결합된 고성능 연삭유

Grindex

에멀전 및 수용성 합성 연삭유

다양한 연삭 공정과 산업군을 위한 제품들

- 일반적인 연삭에서 EDM 공정을 포함하는 특수한 연삭 공정까지
- 부드러운 소재부터 세라믹 등 매우 단단한 합금까지
- 다양한 연삭장비와 모든 필터 기술과의 우수한 호환성 및 승인

다양한 연삭 전문성

각각의 연삭 공정은 화학과 기계 사이의 복잡한 상관관계를 보여줍니다.

이것이 바로 우리의 화학 및 공정 엔지니어링 전문가들이 화학 실험실의 기초 연구부터 사내 기술 센터에서의 내구성 테스트에 이르기까지 긴밀하게 협력하는 이유입니다.

완벽한 서비스

- 개별 컨설팅 - 연삭 공정부터 전체 생산 공정까지
- 전 세계 연구소에서 연삭유 샘플을 정기적으로 분석
- 화학 및 미생물학 관련 질문에 대한 지원
- 현장 교육 및 지원

Blaser 전문가가 여러분과 함께합니다

- 올바른 연삭유 사용을 위한 최적의 시작 조건 제공
- 자동화 솔루션을 포함한 모니터링 및 유지 관리 지원
- 사용자와 함께 최적화 옵션을 정기적으로 확인

우리의 진행 방식
Liquid Tool™ 4단계

모든 고객은 고유의 상황을 가지고 있습니다. 저희는 사용자의 연삭 공정을 분석하고 사용자와 함께 원하는 개선 사항을 정의하며 테스트를 통해 해당 개선 사항이 달성되었음을 입증합니다.

1 철저한 상황 분석
사용자의 요구 사항과 목표를 출발점으로 하여 현장에서 전체 연삭 공정을 분석합니다.

2 개선안이 포함된 현황 보고서 작성
고객과 함께 구체적인 측정 기준을 설정하고 테스트 단계의 대한 목표를 정의합니다.

3 현장 테스트를 통한 실제 상황 점검
고객의 생산 환경에서 솔루션을 테스트하고 그 결과를 문서화합니다. 고객과 고객의 팀이 개선 과정을 직접 체험할 수 있습니다.

4 실행 및 지원
테스트가 성공적으로 완료되면 교육 및 맞춤형 지원을 포함한 다음 단계를 함께 정의합니다.

연삭유가 성공의 주요 요인이 됩니다 - Liquid Tool.

고객이 얻게 되는 가치들

- 신뢰할 수 있는 프로세스
- 짧은 사이클 시간
- 일관된 가공 품질
- 안전한 작업 환경과 행복한 직원
- 전반적인 비용 절감
- 신중한 리소스 사용
- 깨끗한 기계 및 부품
- 공구 및 절삭유 수명 연장
- 보충량 감소 등

우리의 연삭 전문가들은 전 세계적으로 실질적이고 측정 가능한 부가가치를 창출합니다.

Brett Reynolds, 미국
"우리는 안정적인 프로세스, 높은 반복성 및 탁월한 결과를 보장합니다. 이를 통해 후가공 및 불량을 최소화합니다."

Martin Reichhart, 독일
"최적화된 제거율을 통해 가공품의 치수 정확도를 저하시키지 않고 더 짧은 시간에 더 많은 제품을 생산할 수 있습니다."

Simon Stalder, 스위스
"당사의 솔루션에는 배출이 적고 피부 친화적이며 무취인 제품 덕분에 항상 직원의 안전과 만족이 포함되어 있습니다."

탄화현상 최소화

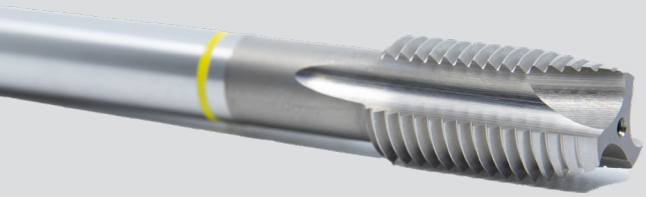

고속 강철 HSS

코발트 용출 최소화

텅스텐 카바이드

버발생 최소화

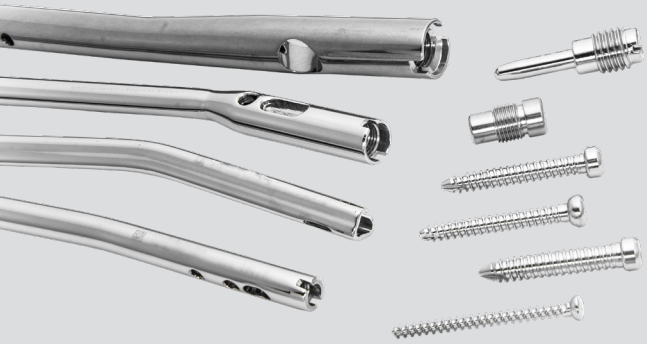

의료 기기 및 임플란트

시간당 생산 부품 수 최대화

고정밀 부품

Blaser Swisslube는 최초의 성공적인 제품인 스위스 농부를 위한 발수성 신발 크림에서부터 고유의 바이오 컨셉을 갖춘 Blasocut 금속 가공유, 오늘날의 Liquid Tool에 이르기까지 사람과 환경에 친화적인 측정 가능한 부가가치를 지닌 솔루션을 항상 대표해 왔습니다.

시도해 보세요. 그만한 가치가 있습니다.

blaser.com/grinding

Our Liquid Tool. **Your Success.**

14.306_ko (0826) © Blaser Swisslube AG, Switzerland